

SAGA

PARKETT

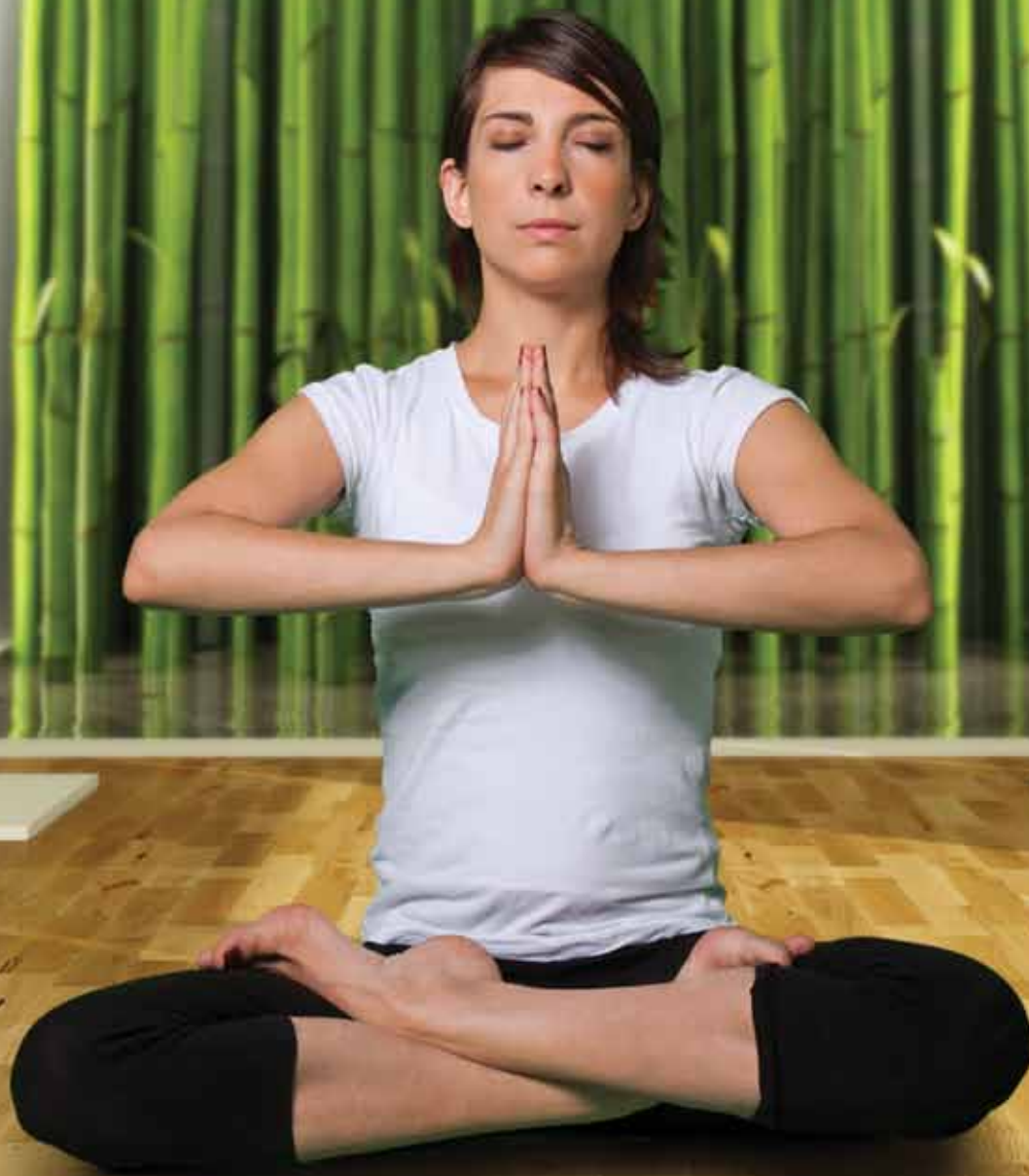

ENKLERE - RASKERE - BEDRE



SAGA Express G5 - Kolleksjon 2011

Innhold

Naturlig valg 4

Den riktige stemningen 6

Vedlikehold av parkett..... 8

Legging av SAGA Express 10

Teknisk informasjon..... 11

Pga. vår fortløpende produktutvikling forbeholder vi oss retten til endringer. Fargen på produktene kan avvike noe fra brosjyren pga. trykketeknikken.

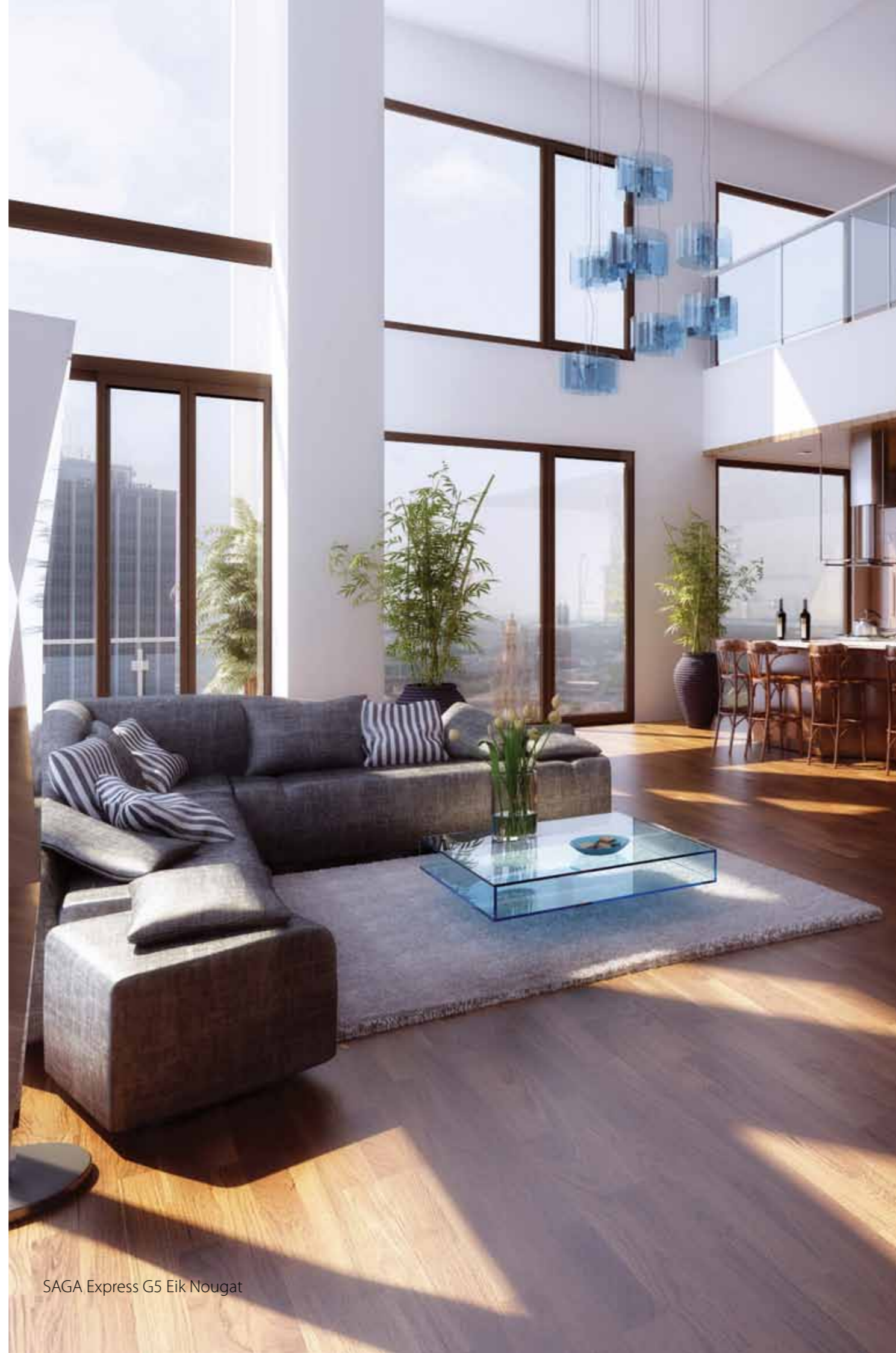

SAGA Express G5 Eik Nougat

Så lett kan det gjøres

Et vakkert parkettgulv er et naturlig valg som løfter innredningen din og gir den rette stemningen. Hvert gulv er unikt og forsterker den stilen du har valgt i ditt hjem. Nyt den behagelige følelsen av å kjenne et ekte parkettgulv under føttene.

HVORFOR VELGE SAGA EXPRESS?

SAGA Express er ikke annet enn en revolusjon innen installasjon av parkettgulv. SAGA Express har et klikksystem (G5) som gjør leggingen ekstra lett, mye raskere og med minimal risiko for å gjøre feil. Ingen bruk av slagverktøy, parketten settes sammen med et lite "klikk" – dette er klikkparkett i ordets rette forstand!

SAGA Express kolleksjonen med det enkle klikksystemet G5

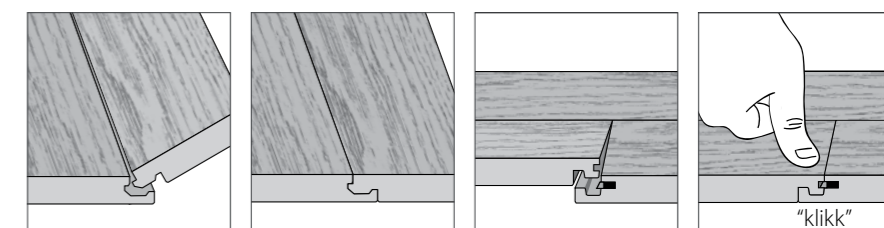

Naturlig valg

Et parkettgulv er så mye mer enn bare noe å gå på. Når du planlegger hvordan du vil designe hjemmet ditt, bør du først av alt tenke på gulvet. Gulvet er selve grunnsteinen - vegger og tak kan du male om ved behov. Med SAGA Express 3-stav får du et flott og tradisjonsrikt gulv du vil glede deg over i mange år fremover.



101454 / 42724973
SAGA Express G5
Kanadisk Lønn



101451 / 42497306
SAGA Express G5
Ask Hvit



101811 / 43855821
SAGA Express G5
Eik Hvit



101810 / 43855817
SAGA Express G5
Eik Natur



101450 / 42497295
SAGA Express G5
Eik Rustikk



101813 / 43933695
SAGA Express G5
Eik Rustikk matt



101455 / 42725018
SAGA Express G5
Amerikansk Kirsebær



101452 / 42497314
SAGA Express G5
Valnøtt



101456 / 43457752
SAGA Express G5
Eik Dark Umbria



101453 / 42497325
SAGA Express G5
Merbau



101812 / 43855836
SAGA Express G5
Eik Nougat



SAGA
PARKETT



SAGA Express G5 Valnøtt

Den riktige stemningen

SAGA Express serien får du også som 1-stavsparkett med V-fuge. De ulike behandlingene av overflaten forsterker det rustikke utseende, der treets naturlige struktur og hardhet kommer til sin rett. La deg friste av de lyse og delikate overflatene, de mørke og eksotiske fargene, eller vårt nyeste gulv SAGA Express G5 Eik Grey med sin varme og innbydende gråfarge. Uansett hva du velger får du ett flott gulv du vil glede deg over i mange år fremover.



101458 / 43855840
SAGA Express G5
Eik Sand



101459 / 43855855
SAGA Express G5
Eik Grey



101460 / 43855866
SAGA Express G5
Eik Nougat

101457 / 43457778
SAGA Express G5
Eik



SAGA Express G5 Eik 1-stav

Vedlikehold av parkett

Det er viktig med jevnlig vedlikehold av parkettgulv for at det skal holde seg pent. Følger du rådene under, vil du ha glede av ditt SAGA gulv i mange år fremover.

Normalt vedlikehold

Den mest vesentlige faktoren for tilsmussing og slitasje av et parkettgulv er skitt som kommer utenfra, som sand, vann og salt. Bruk derfor i nødvendig utstrekning matter ved inngangspartiet:

1. Gummimatte utenfor inngangsdøren
2. En matte av kokos el. i inngangspartiet

Vi anbefaler å sette filtputer under møbler slik at gulvet ikke ripes eller skades. Kontorstoler skal ha bløte gummihjul hvis det ikke brukes underlagsplater. Sølles det f.eks. vann, mat- og drikkevarer eller annet, fjernes dette omgående. Når sølet er fjernet, ettertørkes gulvet med en godt oppvridd klut.

Rengjøring

Regelmessig pleie

Den regelmessige rengjøringen av et lakkert/oljet gulv er støvsuging. Husk at børstene på munnstykket skal være nede. Det oljede gulvet kan også tørkes over.

Gulvvask

Gulvet bør utsettes for så lite vann som mulig. Når gulvet begynner å bli skittent, vaskes det forsiktig med en godt oppvridd klut. Bruk kun rent vann eller et rengjøringsmiddel beregnet på lakkert/oljede gulv (følg produsentens anvisninger).

Fjerning av flekker

Flekker kan fjernes med rengjøringsmiddel beregnet for lakkert/oljet gulv (følg produsentens anvisninger). Flekker som har gått ned i overflaten kan fjernes ved å pusse over flekken med et veldig fint sandpapir. Deretter må det lakk/oljes over flekken.

Årlig vedlikehold av oljet gulv

Det er viktig å pleie gulvets oljede overflate regelmessig. På steder med stor slitasje bør gulvet jevnlig påføres vedlikeholds-

olje. Oljen danner en beskyttende hinne på gulvet. Denne regelmessige pleien er viktig for at gulvet skal beholde sin flotte overflate.

Et vedlikeholdsstrøk påføres ved behov, avhengig av bruk og slitasje, henholdsvis 1 gang i året i private hjem og 3-5 ganger i året i bruksområder som kontor og lignende.

Er det ikke foretatt regelmessig pleie og vedlikehold, og gulvet er blitt slitt og misfarget, må gulvet slipes og ny oljebehandling foretas.

Reperasjoner

Pass på det nye gulvet

Det er meget viktig at du setter deg inn i forebyggende pleie av tregulv. Hvis uheldet er ute og gulvet får en skade eller overflaten blir slitt, benyttes ovennevnte fremgangsmåter.

Mindre riper

Gulvet behandles med vedlikeholdslakk/-olje i samme farge som gulvet ble levert i. Oljen må deretter tørkes av med en tørr klut som ikke loer. Dette vil ikke fjerne riper, men gulvet vil være beskyttet med et lag lakk/olje og ripen vil være mindre synlig.

Større riper og skader

Gulvet slipes forsiktig med sandpapir korn 180 eller 240 og støvsuges grundig. Deretter påføres 1-2 tynne lag med vedlikeholdslakk/-olje i samme farge som gulvet er levert i. Husk at lakken/oljen må herde mellom hver påføring.

Viktig - Olje

Husk at all olje er selvantennelig, brukte kluter, polersvamber/skiver, slipestøv mm. må alltid, p.g.a. fare for selvantennelse, legges i vann eller oppbevares i lufttett metallbeholder etter bruk.



Legging av SAGA Express

Parketten må ha mulighet til å bevege seg fritt når treet utvider seg eller trekker seg sammen. Gulvet legges som flytende gulv, noe som innebærer at gulvet ikke skal festes til underlaget, eller hindres på annen måte i å bevege seg.

FØR MONTERINGEN

Parkettpakken skal oppbevares uåpnet i min. 48 timer i det rommet gulvet skal legges. Pakkene åpnes etter hvert som gulvet legges. Kontroller at bordene er feilfrie før monteringen begynner. Bord med feil skal ikke installeres. De kan evt. brukes ved tilskjæringen. Det kan ikke reklameres på defekte bord som er lagt. Svinn ved legging er ca. 3 %. Parkettrestene kan brennes.

INNEKLIMA

Tre er et levende materiale som vil trekke seg sammen og utvide seg i forhold til temperaturen og luftfuktigheten i omgivelsene rundt. For å sikre et godt inneklima skal den relative luftfuktigheten alltid være mellom 35-65 %, og romtemperaturen må alltid ligge mellom 18-22° C. Ved en relativ luftfuktighet under 35 % vil treet tørke ut, og det kan oppstå sprekker og lamellslipp i parketten. Vi anbefaler derfor å montere et termometer og et hygrometer i rommet, slik at du lett kan kontrollere romklimaet.

UNDERGULV / UNDERLAG

Kontroller med et vater at undergulvet er jevnt og fast. Det tillates maks 3 mm overflateavvik per to meters lengde (NS 3420-Q). Betongundergulv jevnes ut med en sementbasert gulvsparkelmasse. Gulv av tre eller spon slipes ved ujevnheter. Ved legging på gamle tregulv bør man kontrollere at de gamle bordene sitter fast. Eventuelle løse bord må festes før legging av ny parkett.

Merk! Eksisterende flytende gulv samt teppegulv er ikke egnet som underlag, og må fjernes før man legger det nye gulvet.

Betong

Fuktsperre er obligatorisk på alle undergulv av betong, ved legging på gulv med gulvvarme, eller der det er mulighet for fukt i undergulv. Ved tvil må fuktsperre alltid benyttes.

Benytt kun godkjent fuktsperre

Som godkjent fuktsperre anbefales Tuplex; en kombinasjon av fuktsperre og underlagsskum som også er trinnlyddempende.

Alternativt kan 2 mm plastfolie med 20 cm overlapp benyttes, folien må teipes i skjøtene. Over plastfolie må det i tillegg legges 2 mm underlagsskum.

Tre/spon

Under parketten skal det alltid legges et 2 mm underlagsskum, alternativt anbefales Tuplex for demping av trinnlyd.

GULVVARME

Parketten kan legges på gulv med gulvvarme under visse forutsetninger: hvis parketten legges på gulv med gulvvarme, må gulvvarmen være lagt slik at varmen fordeles jevnt utover gulvet. Temperaturen på overflaten av parketten må aldri overstige 27 °C, og gulvvarme legges med maks 60 W pr. m². Det anbefales ikke bruk av gulvtepper, da temperaturen under teppet fort kan overstige 27 °C. For høy temperatur på gulvet kan føre til sprekker og lamellslipp i parketten. Gulvet må ha romtemperatur ved legging, og gulvvarmen skal gradvis økes etter legging.

For å forsikre deg om et perfekt resultat anbefaler vi bruk av en profesjonell gulvlegger.

Merk! Enkelte tresorter kan ikke legges på gulvvarme. Bøk, lønn, bjørk, kempas og kirsebær er mer følsomme for temperatursvingninger enn andre treslag, og varmen kan føre til misfarging av parketten.

EKSPANSJONSFUGER

Avstanden til vegg og faste installasjoner skal alltid være minimum 10-15 mm, slik at gulvet har plass til å bevege seg. Tilsvarende ekspansjonsfuge er også nødvendig ved rørgjennomføringer. I rom med bredde over 8 m, lengde over 10 m, eller der parketten installeres gjennom flere rom, skal parkettgulvet deles opp med en ekspansjonsfuge. I slike tilfeller må man bruke overgangsprofiler med tilstrekkelig ekspansjon på begge sider av overgangsprofilen. Øvrige ekspansjonsfuger dekkes penest med en list. Listen må festes til veggen slik at parkettgulvet kan "flyte" fritt under.

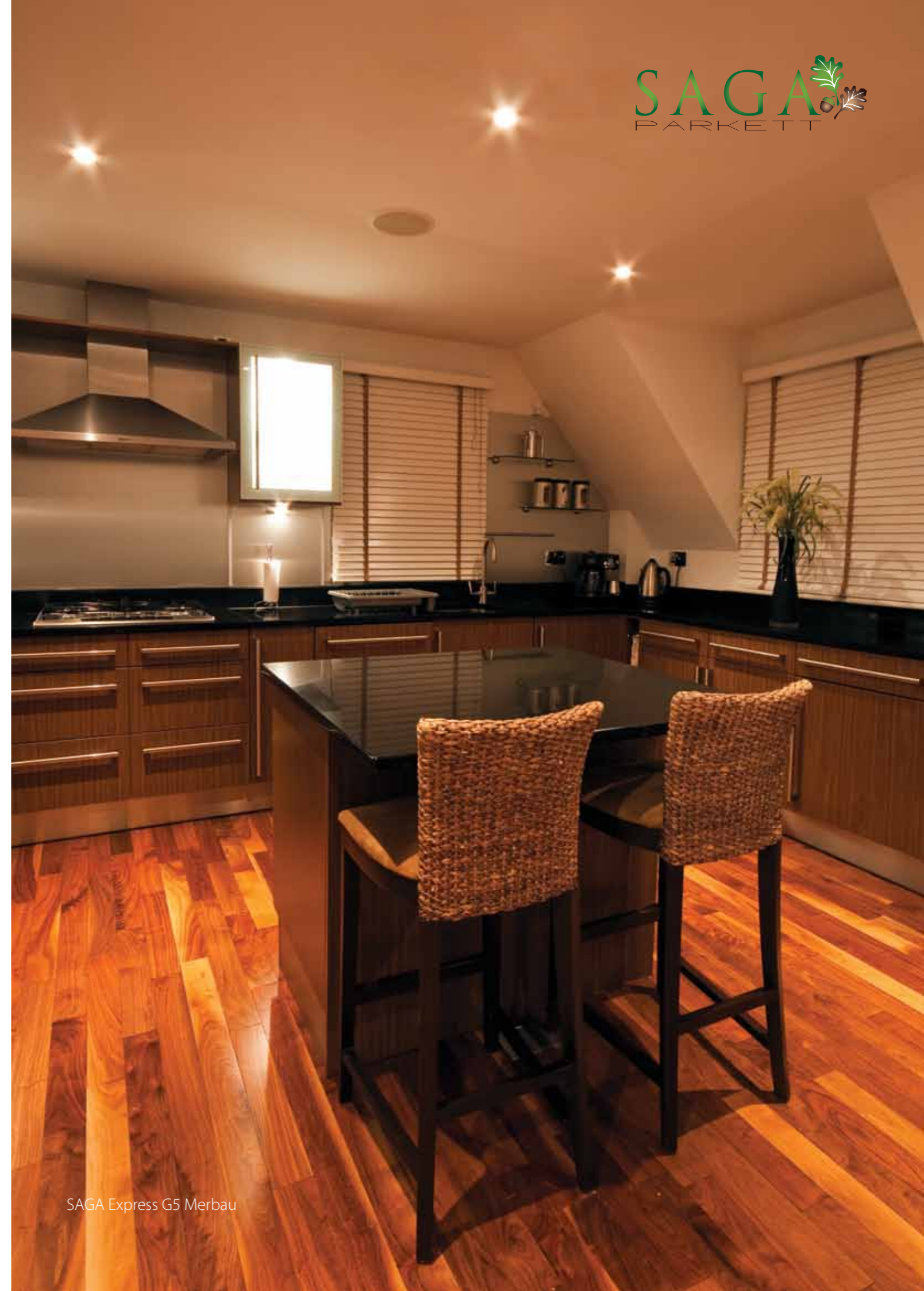

SAGA Express G5 Merbau

Teknisk informasjon

Parkettgulvets utseende som farge, overflate, mønster og hardhet kan variere stort mellom de forskjellige tresortene. Naturen er en fantastisk skaper av mangfold, og ettersom forskjellige trematerialer har forskjellig farge, karakter og mønstre vil du i parkettens verden finne noe som passer dine individuelle krav.

Varenr.	Nobb nr.	Produkt	Mål	Pr. pakke/pall	Behandling	Overflate
3-stav						
101450	42497295	SAGA Express G5 Eik Rustikk	14x195x2200 mm	2,574 / 113,256 m ²	x	Lakk
101451	42497306	SAGA Express G5 Ask Hvit	14x195x2200 mm	2,574 / 113,256 m ²	Hvitpigment	Mattlakk
101452	42497314	SAGA Express G5 Valnøtt	14x195x2200 mm	2,574 / 113,256 m ²	x	Lakk
101453	42497325	SAGA Express G5 Merbau	14x195x2200 mm	2,574 / 113,256 m ²	x	Lakk
101454	42724973	SAGA Express G5 Kanadisk Lønn	14x195x2200 mm	2,574 / 113,256 m ²	x	Lakk
101455	42725018	SAGA Express G5 Amerikansk Kirsebær	14x195x2200 mm	2,574 / 113,256 m ²	x	Lakk
101456	43457752	SAGA Express G5 Eik Dark Umbria	14x195x2200 mm	2,574 / 113,256 m ²	Innfarget	Mattlakk
101810	43855817	SAGA Express G5 Eik Natur	14x195x2200 mm	2,574 / 113,256 m ²	x	Lakk
101811	43855821	SAGA Express G5 Eik Hvit	14x195x2200 mm	2,574 / 113,256 m ²	Hvitpigment	Mattlakk
101812	43855836	SAGA Express G5 Eik Nougat	14x195x2200 mm	2,574 / 113,256 m ²	Innfarget	Mattlakk
101813	43933695	SAGA Express G5 Eik Rustikk	14x195x2200 mm	2,574 / 113,256 m ²	x	Mattlakk
1-stav med V-fuge						
101457	43457778	SAGA Express G5 Eik	13,5x136x2130 mm	2,3174 / 111,235 m ²	x	Mattlakk
101460	43855866	SAGA Express G5 Eik Nougat	13,5x136x2130 mm	2,3174 / 111,235 m ²	Innfarget	Mattlakk
101458	43855840	SAGA Express G5 Eik Sand	13,5x136x1820 mm	1,9802 / 95,0496 m ²	Hvitpigment	Mattlakk
101459	43855855	SAGA Express G5 Eik Grey	13,5x136x1820 mm	1,9802 / 95,0496 m ²	Børstet, beiset	Mattlakk

SAGA Express – en del av SAGA Parkett kolleksjonen

SAGA Parkett er et lunt og slitesterkt gulv som du vil ha glede av i mange år. Serie består av nøye utvalgte gulv som skaper et stilig og tidløst fundament i ditt hjem. Flere av gulvene er overflatebehandlet for å gi de ekstra karakter. Kolleksjonen består av: SAGA Classic, SAGA Classic+, SAGA Express, SAGA Exclusive, SAGA Special, SAGA Patina Plank og SAGA Wideplank. Til sammen over 40 ulike parkettgulv. Komplett oversikt finner du på vår nettside rbi.no.

